

Antonio De Rossi

Politecnico di Torino

Centro di ricerca «Istituto di Architettura Montana»

La «Vision» della Strategia per lo Sviluppo Sostenibile della Montagna del Piemonte della Regione Piemonte

- la montagna come “luogo dell’abitare”, garantendo le condizioni per favorire l’abitabilità dei territori montani
- la montagna come “Risorsa” - capitale naturale
- la montagna come “Valore” storico-culturale, patrimonio da salvaguardare e valorizzare
- la montagna come “opportunità” di sviluppo imprenditoriale e occupazionale, secondo una nuova visione “produttiva” della montagna
- la montagna dei “saperi” (sistema delle conoscenze) e delle “relazioni” in cui valorizzare il potenziale umano e generare nuovo capitale sociale secondo una visione “dinamica e aperta”
- la montagna “integrata” secondo una visione di sviluppo territorializzata e in funzione dello sviluppo di sistemi relazionali complessi
- la “metro-montagna”, mettendo al centro una nuova visione di interdipendenza tra città e montagna

Due elementi «di struttura»:

1. La nuova centralità della montagna

Un «successo» che arriva da lontano, non solo in ragione della pandemia, e che riconnette la montagna alpina al più generale tema delle aree interne: abitabilità, spazio di opportunità, visione produttiva, metromontagna

2. Il cambiamento climatico

Ridefinizione di geografie, di luoghi, di possibilità



Una straordinaria stratificazione a partire dall'800

Le tante montagne che abbiamo ereditato, non un unico modello:

Le Valli di Lanzo della villeggiatura

Il modernismo novecentesco di Sestriere

Il «modello» val Maira ...

Diversificazione

Sci alpino / Slow mountain / Montagna culturale e ambientale / Montagnaterapia / ...



Alagna Valsesia

Sport invernali, risorse storico-culturali, qualità dell'insediamento



Info Line
Tel. +39 0125 303111
monterosaski@visitmonterosa.com



Champoluc-Frachey

- | | | | |
|-----|-----------------------------|-----|-------------------|
| 11 | Champoluc-Crest | C1 | Del Boico |
| 9 | Tapis Roulant Fontaney 1 | C2 | Campo Scuro Crest |
| 10 | Tapis Roulant Fontaney 2 | C3 | Ostafa 2 |
| 11 | Crest-Alpe Ostafa III | C4 | Ostafa 1 |
| 12 | Alpe Ostafa-Colle Sarezza I | C5 | Sarezza |
| 13 | Lago Garcerio-Belvedere | CV | Sarezza Variante |
| 14 | Frachey-Alpe Garcerio | C6 | Sarezza-Conteney |
| 14A | Tapis Roulant Alpe Garcerio | C7 | Belvedere |
| 15 | Alpe Mandria | C8 | Cioial |
| 16 | Bettaforca | C9 | Conteney |
| | | C10 | Del Lago |
| | | C11 | Del Monte |
| | | C12 | Lisslon |
| | | C13 | Del Colle |
| | | C14 | Del Lario |
| | | C15 | Plan de la Sal |
| | | C16 | Baby Garcerio |

Gressoney-La-Trinité

- | | | | |
|-----|-----------------------------|-----|-----------------------------|
| 17 | Sant'Anna-Colle Betta | B1 | Pistone Betta |
| 18 | Stafal-Sant'Anna | B2 | Betta 1 |
| 19 | Tapis Roulant Stafal | B3 | Nera |
| 20 | Stafal-Gabiet | B4 | S'Anna |
| 21 | Gabiet-Lago | B5 | Diretta Stafal |
| 22 | Biedemie-Seehorn | B6 | Delle Marmotte |
| 23 | Punta Jolanda | B7 | Baby Snow Park Stafal |
| 24 | Tapis Roulant Colletesand 1 | B8 | Baby Snow Park Colle Tesand |
| 24B | Tapis Roulant Colletesand 2 | B9 | Orsia |
| 25 | Gabiet-Passo del Salati | B10 | Jolanda 1 |
| 26 | Passo del Salati-Indren | B11 | Jolanda 2 |
| | | G5 | Alpe Ricka |
| | | G6 | Moos |
| | | G7 | Salati |
| | | G7A | Salati Variante |
| | | G8 | Salati 1 |
| | | G9 | Castore |
| | | G10 | Chamois |
| | | G11 | Collegamento Gabiet |
| | | G12 | Collegamento Ricka |
| | | G13 | Seehorn |
| | | G14 | Salati 2 |

Alagna Valsesia

- | | | | |
|----|-----------------------------|----|-----------------|
| 30 | Pianalunga-Cimalegna-Salati | V1 | Alagna |
| 31 | Alagna-Pianalunga | V2 | Mullero |
| 32 | Pianalunga-Bocchetta | V3 | Olen |
| 34 | Tapis Roulant Wold | V4 | Cimalegna |
| 35 | Tapis Roulant Pianalunga | V5 | Bodwitch |
| 36 | NEW! Cimalegna-Salati | V6 | Wold 1 |
| | | V7 | Wold 2 |
| | | V8 | Baby Pianalunga |
| | | V9 | Baby Wold |

Attenzione!
In caso di incidente o
necessità chiama subito
il soccorso in pista:

Attention!
In case of accident or need
please call immediately the
rescue service on slopes:

+39 0125 303111





Usseglio

Turismo metromontano,
montagnaterapia, infrastruttura di
servizi per la comunità



EDIFICI 3-4-5-6:
piano terra:
CENTRO DI MONTAGNA TERAPIA
PER IL BENESSERE PSICOFISICO
619 mq

EDIFICIO 1:
piano terra:
AGGREGAZIONE
RISTORO

EDIFICIO 2:
piano terra:
AREA PER SERVIZI INTEGRAZIONE
SOCIALE E EDUCATIVA

SALE PER VISITE
SPECIALISTICHE PER IL
BENESSERE PSICO FISICO

INFO POINT

primo piano:
FORESTERIA

330 mq a piano

540 mq

AREA VERDE
PER ATTIVITA' DI AGGREGAZIONE
SOCIALE

COLTIVAZIONI
DIDATTICHE

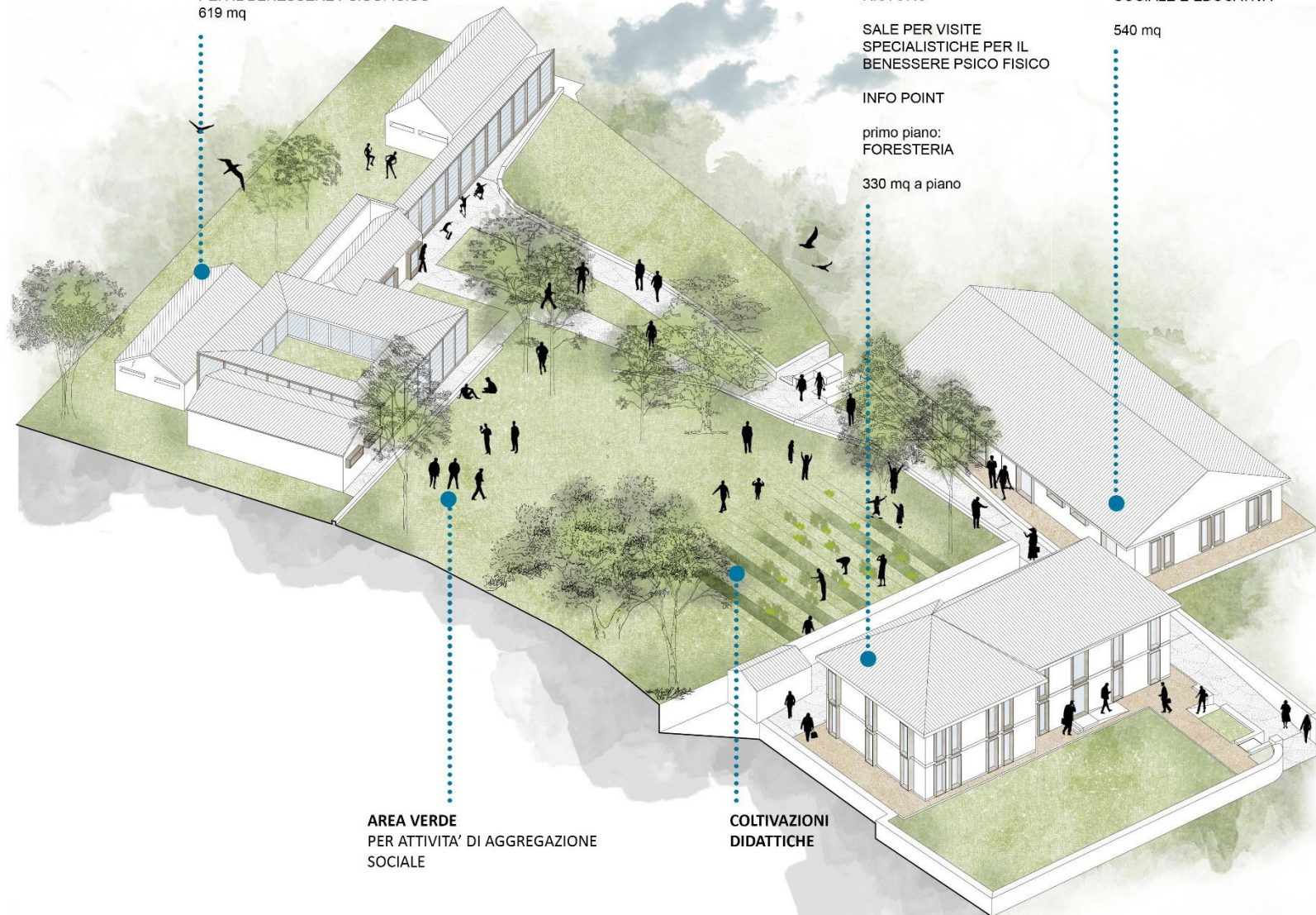

Paesana

Porta di Valle, e-bike e
servizi di comunità







Moncenisio

Infrastrutturazione turistica e
welfare di comunità



RIQUALIFICAZIONE DELL'AREA DELLE CASERMETTE DI MONCENISIO A FINI TURISTICI E DI WELFARE DI COMUNITÀ

Unità di ricerca del Dipartimento di Architettura e Design del Politecnico di Torino: Antonio De Rossi, Laura Mascino, Matteo Tempestini

Arch. Devis Guiguet, Arch. Maicol Guiguet, Arch. Edoardo Schiari

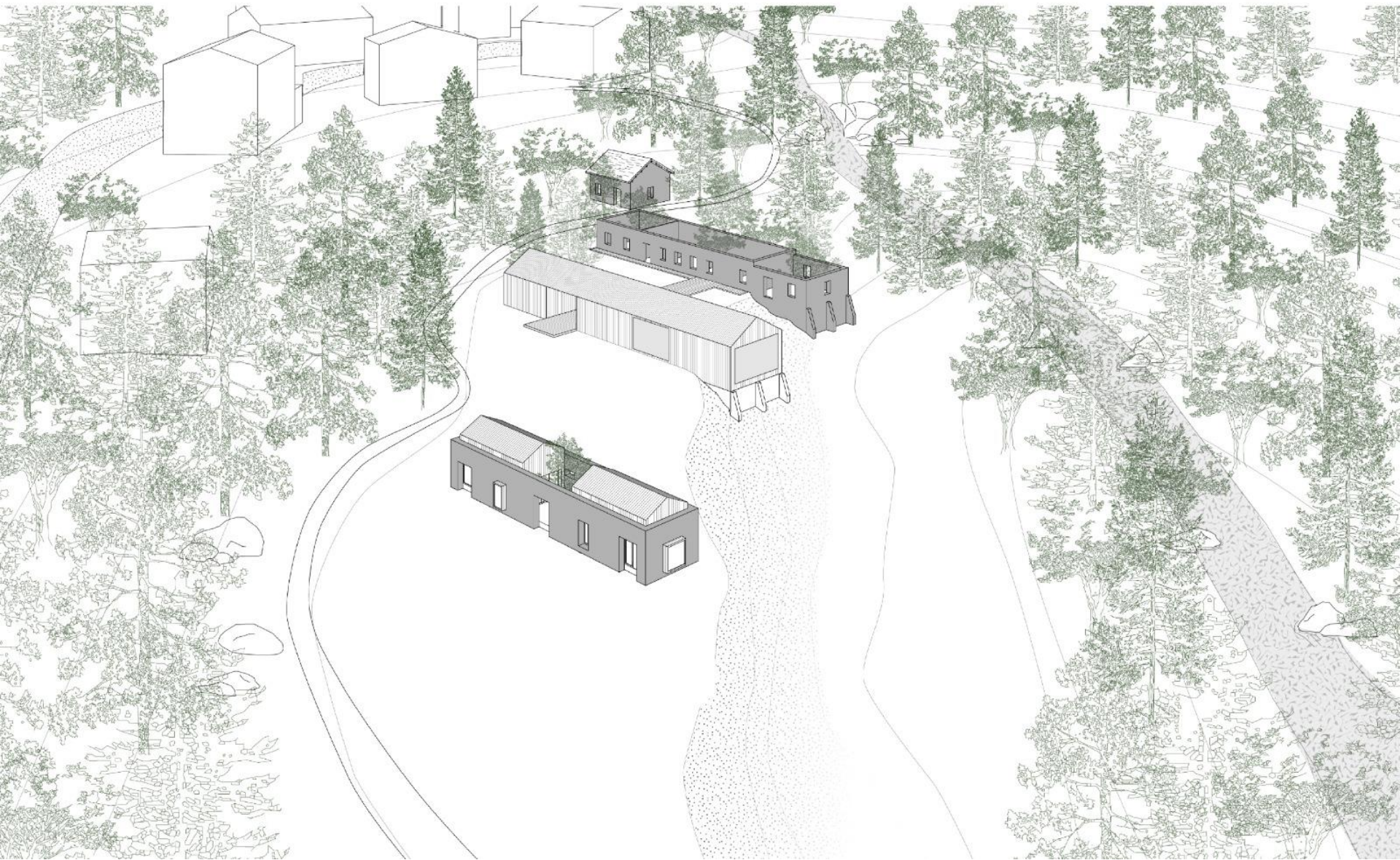



Ostana

Turismo dolce e diffuso,
e processi di neopolamento

PROGETTI PER IL COMUNE DI OSTANA IN ALTA VALLE PO (2007 - in corso)

M.-P. Forsans (C+F Architetti)
Consulenza A. De Rossi, M. Crotti
DAD - Politecnico di Torino

L'insieme degli interventi rappresentano un laboratorio di architettura alpina che persegue l'opera di qualificazione e valorizzazione del territorio intrapresa dall'amministrazione. Si tratta di interventi pubblici integrati che spaziano dal recupero dell'architettura tradizionale per l'offerta di servizi alla comunità locale e ai turisti, alla realizzazione di nuove strutture per lo sviluppo delle attività economiche del luogo. L'attenzione ai principi insediativi, all'equilibrio tra spazio aperto e costruito, all'uso dei materiali tradizionali e all'innovazione tecnologica, ai principi della sostenibilità e dell'efficienza energetica sono i capisaldi per la ricerca di un'architettura alpina contemporanea nel rispetto del paesaggio e della tradizione locale.

LEGENDA

- 1 AREA DI INGRESSO AL COMUNE DI OSTANA
- 2 SPAZIO DI ACCOGLIENZA E INFOPOINT
- 3 MURO DI ARRAMPICATA SPORTIVA
- 4 CENTRO SPORTIVO E DEL BENESSERE PALESTRA DI ARRAMPICATA INDOOR EPISCINA
- 5 CENTRO CULTURALE RICREATIVO POLIFUNZIONALE - SCUOLA DEL CINEMA
- 6 CIMITERO COMUNALE

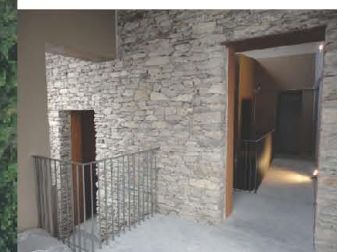
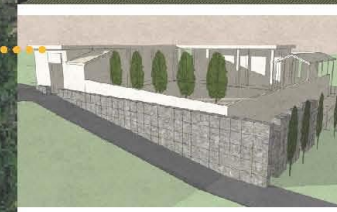
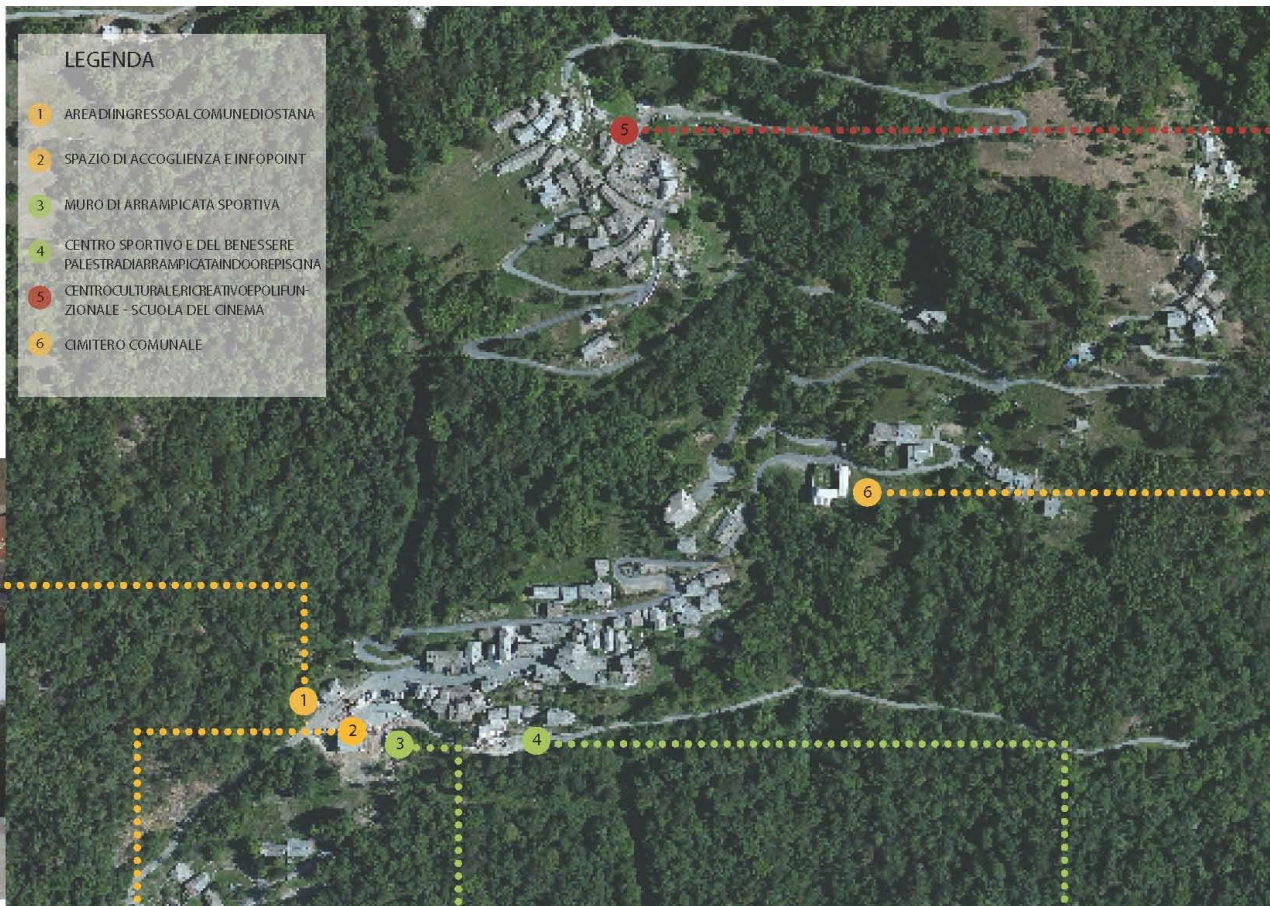











I tanti ingredienti che vanno declinati puntualmente nei progetti di luogo:

- Autenticità
- Abitabilità, servizi (senza comunità locale non c'è turismo)
- Valenze storico-culturali
- Qualità ambientale e architettonica del luogo
- Cultura dell'accoglienza
- Pluralità delle esperienze
- Turismo diffuso
- Coesione del sistema territoriale
- Progettualità ecosostenibili (e non semplice greenwashing)
-

**Utilizzare le pratiche turistiche per alimentare e strutturare
il «nuovo fermento» intorno la montagna**