

# PR FESR 2021/2027

Azione II.2.i.2 - Efficientamento energetico nelle imprese

Azione II.2ii.2 - Promozione dell'utilizzo delle energie rinnovabili nelle imprese

Requisiti dei destinatari finali e iter della domanda di agevolazione

Gianfranco Di Salvo • Pianificazione strategica e Relazioni esterne – Finpiemonte



**Requisiti dei destinatari finali**

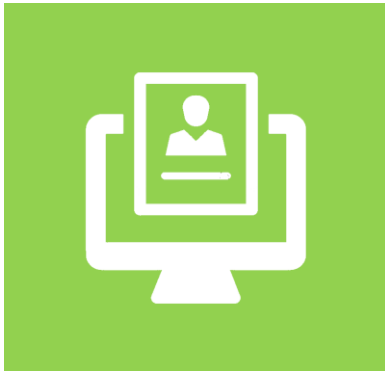

**Iter della domanda di agevolazione**



## Requisiti dei Destinatari finali

- iscrizione al Registro delle imprese e possesso bilanci
- caratteristiche della sede di realizzazione del progetto
- affidabilità economica e finanziaria:
- assenza di procedure concorsuali / liquidazione volontaria:
- obblighi di restituzione di somme a FP e/o Regione Piemonte:
- trasparenza della proprietà societaria:
- clausola Deggendorf
- Imprese non «in difficoltà»
- **(dimensioni d'impresa)**

Verificati sulla base di:

visura Registro delle imprese (c.d. “visura camerale”), INPS, Registro Nazionale degli Aiuti di Stato (RNA), Modulo di domanda e allegati, Database gestionali, eventuali documenti richiesti da Finpiemonte

## Dimensioni



- **Micro impresa:** meno di 10 occupati (ULA) e almeno una delle seguenti condizioni:
    - un fatturato inferiore a 2 milioni di euro, o
    - un totale di bilancio inferiore a 2 milioni di euro
  - **Piccola impresa:** meno di 50 occupati (ULA) e almeno una delle seguenti condizioni :
    - un fatturato inferiore a 10 milioni di euro, o
    - un totale di bilancio inferiore a 10 milioni di euro.
  - **Media impresa:** meno di 250 occupati (ULA) e almeno una delle seguenti condizioni:
    - un fatturato inferiore a 50 milioni di euro, o
    - un totale di bilancio inferiore a 43 milioni di euro.
  - **Grande impresa:** impresa che non soddisfa i requisiti di micro, piccola o media impresa;
- nel conteggio degli occupati, del fatturato e del totale bilancio vanno aggiunti:
- i dati di eventuali società **associate, in proporzione** alla quota di partecipazione
  - i dati delle eventuali società **collegate, nella loro interezza.**

(Normativa e casistica: Allegato I del Reg. (UE) n. 651/2014)

(Guida per l'utente: <https://op.europa.eu/it/publication-detail/-/publication/756d9260-ee54-11ea-991b-01aa75ed71a1>)

# Registro imprese, bilanci e sede



## Iscrizione al Registro imprese

- Almeno 2 anni
- Qualsiasi Registro imprese italiano

## Bilanci

- Almeno 2
- Bilanci CHIUSI e APPROVATI

## Deroga per operazioni societarie

Nel caso di nuova impresa derivante da operazione societaria (es. fusione, scissione, ecc.) la verifica potrà considerare la situazione ante variazione, se le informazioni fornite sono riconducibili alle attività oggetto di operazione societaria. La regola è applicata solo nel caso di effettiva continuità aziendale azione.



## Sede oggetto dell'investimento

- Ubicata e operativa in Piemonte
- attiva e produttiva

## Attiva e produttiva

- Attiva: dotata di strumenti e attrezzature, personale e utenze
- Produttiva: presente immobile in cui si realizza attività, con personale e attrezzature stabilmente collocate.

## Deroga sede non attiva

Ai sensi dell'art.1, c.5, l. a) del Reg.(UE) 651/14, possono richiedere l'agevolazione le imprese che si impegnano a rispettare il criterio preliminarmente alla data di erogazione del finanziamento; in tal caso, il richiedente deve dare corretta evidenza sul modulo di domanda, nell'apposita sezione relativa alla sede dell'intervento;

# Affidabilità economica e finanziaria / assenza procedure



## Affidabilità economico finanziaria

- prospettive di sviluppo e continuità aziendale
- in regola su obblighi contributivi previdenziali e assistenziali

## Prospettive di sviluppo e continuità

- Delibera di finanziamento istituto convenzionato
- Convenzione quadro / Area crediti FP

## Deroga per operazioni societarie

Nel caso di nuova impresa derivante da operazione societaria (es. fusione, scissione, ecc.) la verifica potrà considerare la situazione ante variazione, se le informazioni fornite sono riconducibili alle attività oggetto di operazione societaria. La regola è applicata solo nel caso di effettiva continuità aziendale azione.



## Assenza procedure concorsuali

- Fallimento, liquidazione coatta amministrativa, concordato
- procedura R.D. 267/1942 o leggi speciali (es. D. Lgs. 270/1999)

## Procedure volontarie

L'impresa non deve, inoltre, trovarsi in liquidazione volontaria, scioglimento, cessazione, inattività dell'azienda di fatto o di diritto

## Altre fattispecie

- procedimenti per la composizione delle crisi da sovraindebitamento (L. 3/2012)
- Qualsiasi procedimento volto alla dichiarazione di una delle situazioni descritte (rimando al concetto di impresa in difficoltà)



## Obblighi di restituzione di somme

non trovarsi nella condizione di dover restituire a Finpiemonte o alla Regione Piemonte somme derivanti da altre agevolazioni precedentemente concesse.

Tale obbligo riguarda le restituzioni derivanti da provvedimenti di revoca e/o dal mancato rispetto dei piani di ammortamento;



## Trasparenza della proprietà societaria

le imprese non devono essere società fiduciarie o imprese tra i cui soci risultino società fiduciarie, ad eccezione del caso in cui la fiduciaria dia evidenza dei fiducianti, con adeguata documentazione.

Nel caso di collegamenti diretti e/o indiretti con imprese estere, il richiedente deve fornire opportuna documentazione relativa alle suddette società al fine di consentire le verifiche.



## Clausola Deggendorf

l'impresa richiedente non deve risultare destinataria di un ordine di recupero pendente per aiuto illegale e incompatibile con il mercato interno, oppure, ancorché destinataria di un ordine di recupero l'impresa deve aver provveduto al rimborso all'autorità competente o al deposito di tale aiuto in un conto bloccato.

## Definizione di impresa in difficoltà

un'impresa che soddisfa almeno una delle seguenti circostanze (art. 2, comma 18 Reg. (UE) n. 651/2014):

- nel caso di società a responsabilità limitata (diverse dalle PMI costituite da meno di tre anni), qualora abbia perso più della metà del capitale sociale sottoscritto a causa di perdite cumulate. Ciò si verifica quando la deduzione delle perdite cumulate dalle riserve (e da tutte le altre voci generalmente considerate come parte dei fondi propri della società) dà luogo a un importo cumulativo negativo superiore alla metà del capitale sociale sottoscritto.
- nel caso di società in cui almeno alcuni soci abbiano la responsabilità illimitata per i debiti della società (diverse dalle PMI costituite da meno di tre anni), qualora abbia perso più della metà dei fondi propri, quali indicati nei conti della società, a causa di perdite cumulate.
- qualora l'impresa sia oggetto di procedura concorsuale per insolvenza o soddisfi le condizioni previste dal diritto nazionale per l'apertura nei suoi confronti di una tale procedura su richiesta dei suoi creditori;
- qualora l'impresa abbia ricevuto un aiuto per il salvataggio e non abbia ancora rimborsato il prestito o revocato la garanzia, o abbia ricevuto un aiuto per la ristrutturazione e sia ancora soggetta a un piano di ristrutturazione;
- nel caso di un'impresa diversa da una PMI, qualora negli ultimi due anni:
  - il rapporto debito/patrimonio netto contabile dell'impresa sia stato superiore a 7,5; e
  - il quoziente di copertura degli interessi dell'impresa (EBITDA/interessi) sia stato inferiore a 1,0



## Iter della domanda di agevolazione



- Presentazione
- Valutazione
- Rendicontazione
- Variazioni e proroghe
- Ispezioni controlli e monitoraggio

# Prima di presentare...



Sezione agevolazioni  
e incentivi



FinPIEMONTE

Società ▾ Agevolazioni e incentivi ▾ Progetti

Home / Agevolazioni e incentivi

## Agevolazioni e incentivi

Tipo di agevolazione  
Energia e ambiente

Stato  
- Qualsiasi -

Filtra

**Efficienza energetica ed energie rinnovabili nelle imprese**

Codice bando:  
Scadenza: 29/09/2023  
Stato:

Tipologia di agevolazione: Energia e ambiente  
Descrizione: Il bando intende promuovere l'efficienza energetica, compreso un uso più razionale dell'energia, la riduzione di gas effetto serra e la diffusione delle fonti rinnovabili nelle imprese.  
Sintesi incentivo: Finanziamento, contributo

DETTAGLI

**Sostituzione di generatori a biomassa legnosa di potenza inferiore a 35 kWt -**

Codice bando: 383  
Scadenza: 01/09/2023  
Stato: **APERTO**

Tipologia di agevolazione: Energia e ambiente, Privati  
Descrizione: Concessione di un contributo per la rottamazione e sostituzione di generatori alimentati a biomassa legnosa.  
Sintesi incentivo: Contributo

DETTAGLI

Tipo di agevolazione:  
**Energia e Ambiente**

FinPIEMONTE

Società ▾ Agevolazioni e incentivi ▾ Progetti strategici ▾ News

Home / Agevolazioni e incentivi / Efficienza energetica ed energie rinnovabili nelle imprese

## Efficienza energetica ed energie rinnovabili nelle imprese

Codice fondo - Anno 2023 - In vigore dal 30/03/2023 al 29/09/2023

FESr 21-27 Azione II.2.i.2 - Efficientamento energetico nelle imprese - Azione II.2ii.2 - Promozione dell'utilizzo delle energie rinnovabili

CONTATTA L'ASSISTENZA

Link per la presentazione

**PRESENTA LA DOMANDA**

Sintesi bando

Istruzioni e presentazione della domanda

Normativa

FAQ

Responsabili

### Sintesi bando

Data chiusura: 29/09/2023

Il bando intende promuovere l'efficienza energetica, compreso un uso più razionale dell'energia, la riduzione di gas effetto serra e la diffusione delle fonti rinnovabili nelle imprese, attraverso due azioni:

- Azione II.2i.2 Efficientamento energetico nelle imprese
- Azione II.2ii.2 Promozione dell'utilizzo delle energie rinnovabili nelle imprese

**Beneficiari**  
Micro, piccole e medie imprese (MPMI) e Grandi imprese

**Investimenti**  
L'Azione II.2i.2 Efficientamento energetico nelle imprese prevede 5 linee di intervento:  
L'Azione II.2ii.2 Promozione dell'utilizzo delle energie rinnovabili prevede 5 linee di intervento:

**DOCUMENTAZIONE  
COMPLETA:  
MENU' DI NAVIGAZIONE**



## Procedura a sportello

- Apertura **continuativa** (salvo sospensione per esaurimento)
- **Ordine cronologico** di presentazione della domanda



## Azioni / domande

- Due **domande differenti** per le differenti Azioni (II.2i.2 e II.2ii.2)
- Presentazione su **Azione II.2ii.2 subordinata** a presentazione su Azione II.2i.2 o progetto realizzato su FESR 14-20



## Procedura telematica

- **Piattaforma:** <https://servizi.regione.piemonte.it/catalogo/bandi-por-fesr-finanziamenti-domande>
- dalle **9.00** del **30/03/2023** fino alle 12.00 del 29/09/2023



## Soggetti

- **Accesso** a Piattaforma/compilazione: impresa o soggetto delegato
- **Firma digitale:** Legale Rappresentante o soggetto interno con poteri di firma

# Presentazione – Procedura telematica

Regione Piemonte

**Servizionline**

CATALOGO SERVIZI COS'È COME ACCEDERE AI SERVIZI

Home / Catalogo servizi / Bandi POR FESR - FINANZIAMENTI DOMANDE

Tema Fondi e Progetti europei Sviluppo

## Bandi POR FESR - FINANZIAMENTI DOMANDE

Imprese e liberi professionisti Enti pubblici

### Scheda informativa per l'utenza "Imprese e liberi professionisti"

**ACCESSO SPID**

Si può accedere al servizio tramite certificato digitale, credenziali SPID, Carta d'Identità Elettronica

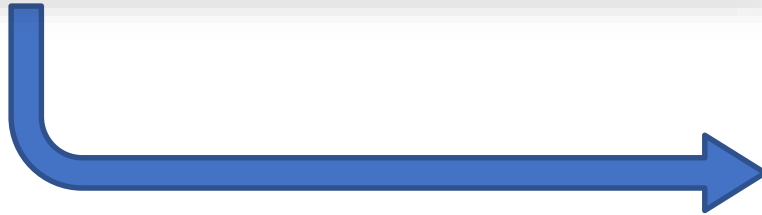

**PIEMONTE**

FONDI STRUTTURALI E DI INVESTIMENTO EUROPEI 2014/2020

**fondo europeo sviluppo regionale**

**REGIONE PIEMONTE Autenticazione**

**Entra con SPID**

SPID è il sistema di accesso che consente di utilizzare, con un'identità digitale unica, i servizi online della Pubblica Amministrazione e dei privati accreditati.

Se sei già in possesso di un'identità digitale, accedi con le credenziali del tuo gestore.

Se non hai ancora un'identità digitale, richiedila ad uno dei gestori.

**Entra con Carta Identità Elettronica**

Accedi con la tua Carta di Identità Elettronica; ricordati che per farlo devi disporre di uno specifico lettore collegato al tuo computer oppure, se stai accedendo tramite uno smartphone android con lettore NFC, è richiesta l'app CIE ID, che, se presente, verrà richiamata automaticamente in fase di accesso.

**Entra con TS-CNS o Certificato Digitale**

Accedi con il tuo Certificato Digitale in formato CNS (es. TS-CNS).

Ricordati che per farlo devi essere in possesso di un lettore di Smart Card (opportunamente configurato) e della Carta Nazionale dei Servizi, usando il Certificato Digitale installato sulla carta (ad esempio la Tessera Sanitaria regionale).

In alternativa, utilizzando un Certificato

# Presentazione – Procedura telematica

**SOGGETTO  
CHE HA  
EFFETTUATO  
L'ACCESSO**

**SOGGETTO  
PER CUI SI  
PRESENTA  
DOMANDA**

The screenshot shows the 'Servizi online' web portal for 'Gestione domande di finanziamento'. The page has a red header with the 'Servizi online' logo and a blue navigation bar. The main content area is white with a blue sidebar on the left. The user is logged in as 'Utente: GGGXXX' with a green circle around the user information and a green arrow pointing to it from the text 'SOGGETTO CHE HA EFFETTUATO L'ACCESSO'. Below the user information, there is a yellow warning box with a triangle icon and the text 'Attenzione! Questo applicativo non gestisce le funzioni indietro e avanti del browser, si prega di non usarle.' The main content area has a blue header with 'Home' and 'Indice' links. Below this, there is a section titled 'Seleziona impresa/ente/persona fisica' with a text input field for 'Codice Fiscale' and a checkbox for 'Non sono in possesso di un CF/P.Iva italiani'. A green circle is around the input field and a green arrow points to it from the text 'SOGGETTO PER CUI SI PRESENTA DOMANDA'. At the bottom right of the main content area, there is a blue button labeled 'Conferma e prosegui'. The footer of the page is dark blue with the 'REGIONE PIEMONTE' logo and links for 'Cookie policy' and 'Note legali e privacy'.

**Servizi online**

## Gestione domande di finanziamento

Sistema piemonte - gestione delle domande

Documentazione | Contatti | Assistenza

Utente: GGGXXX | CF: RGE65GRG88I219f | Ente/Impresa: -

esci cambia soggetto

**Attenzione!**  
Questo applicativo non gestisce le funzioni indietro e avanti del browser, si prega di non usarle.

Home | Indice

### Seleziona impresa/ente/persona fisica

Indicare il Codice Fiscale o la Partita IVA, italiani o esteri, dell'impresa, dell'ente o della persona fisica per cui si desidera presentare o visualizzare una domanda.

Codice Fiscale

☐ Non sono in possesso di un CF/P.Iva italiani

Conferma e prosegui

**REGIONE PIEMONTE**

Cookie policy | Note legali e privacy

# Presentazione – Procedura telematica

Consultazione domande  
esistenti

COMPILAZIONE  
NUOVA  
DOMANDA

Sistemapiemonte » gestione delle domande

Documentazione | Contatti | Assistenza

Utente: GIANFRANCO DI SALVO | CF: DSLGFR72C13L219F | Ente/Impresa: GIANFRANCO DI SALVO - DSLGFR72C13L219F

esci cambia soggetto

Home Indice

▼ Ricerca e gestisci le domande Cerca tra le domande di finanziamento già inserite nel sistema

E' possibile selezionare uno o più parametri di ricerca o in alternativa indicare il numero domanda

Area Tematica	Attività economiche produttive
Normativa	DGR_13-1995 del 25-09-2020
Descrizione breve Bando	LR7 - BANDO MOBILITA SOSTENIBILE - SOGGETTI PRIVATI
Bando	Bando per l'erogazione di contributi per lo sviluppo della mobilità sostenibile a favore dei cittadini piemontesi
Stato della domanda	Inviata

N° domanda

Pulisci i campi Cerca

▼ Nuova Domanda Compila una nuova domanda di finanziamento

\* Selezionare tutti i parametri

Area Tematica	Attività economico produttive
Normativa	Seleziona
Descrizione breve Bando	Seleziona
Bando	Seleziona
Sportello data inizio - data fine	Seleziona
Tipologia Beneficiario	Seleziona

Ripristina valori iniziali Inserisci nuova domanda



# Presentazione - Allegati obbligatori

## PER TUTTE LE DOMANDE

**Diagnosi energetica.** D. Lgs. 102/2014 e UNI CEI EN 16247; firma digitale di tecnico abilitato iscritto a Ordine o Collegio competente per materia. Riferita ai due anni precedenti la domanda.

**Relazione tecnico-economica.** Allegato 5 del Bando; firma digitale di tecnico abilitato iscritto a Ordine o Collegio competente. Approfondita per permettere la valutazione delle soluzioni proposte.

**Elaborati grafici.** Supportati da elementi dimensionali e di calcolo che evidenzino la situazione pre/post intervento; firma digitale di tecnico abilitato iscritto ad Ordine o Collegio competente per materia.

**Fotografie.** In n° adeguato per migliore comprensione dell'intervento.

**Preventivi.** Attestanti almeno il 70% dell'investimento, con dettaglio degli importi tra voci di spesa; indicazione esplicita dell'iva applicata.

**Delibera bancaria** della Banca secondo modello FP (sito); consegnata all'impresa, NON inviata a FP direttamente da Banca.

**Marca da bollo €16,00:**

- a) annullamento e conservazione in originale della marca da bollo;
- b) indicazione numero marca (sezione "DICHIARA" del modulo);
- c) dichiarazione che la marca non è stata e non sarà utilizzata per altro adempimento (sezione "DICHIARA" del modulo).

## PER CASI PARTICOLARI

- copia delle eventuali **autorizzazioni** previste per la realizzazione dell'intervento (es: Permesso di Costruire / Valutazione di Impatto Ambientale, NO CILA o SCIA).

- nel caso di nuovi cogeneratori: **comunicazione del GSE** di valutazione preliminare (preventivo) per unità cogenerative non ancora in esercizio, finalizzata al riconoscimento del funzionamento "cogenerativo ad alto rendimento" (CAR) ai sensi del D.M. 5/09/2011.

- nel caso di interventi di realizzazione di impianti di produzione di energia elettrica, **richiesta di allaccio alla rete elettrica**.

- Nel caso di interventi(\*) Linea b) e Linea e) **preventivi dell'impianto/installazione tradizionale** necessario per il calcolo dei costi supplementari di investimento (preventivi di confronto).

- nel caso di firma di soggetto interno dotato di idonei poteri di firma, copia della **delega alla firma**. L'atto di delega deve essere firmato digitalmente o con firma autografa dal delegante.

(\*) Linea b) interventi di razionalizzazione dei cicli produttivi e utilizzo efficiente dell'energia (art.38);  
Linea e) sviluppo di processi innovativi volti al risparmio energetico, comprese nuove linee di produzione efficienti (art.38).

## FINPIEMONTE

### AMMISSIBILITA' FORMALE

(Vedi sez. precedente: procedura, allegati obbligatori, marca da bollo, firma, ecc)

- correttezza dell'iter amministrativo di presentazione della domanda di finanziamento (rispetto dei tempi);
- completezza della domanda di finanziamento;
- eleggibilità del proponente secondo quanto previsto dal **Bando**.

## COMITATO TECNICO DI VALUTAZIONE (\*)

### AMMISSIBILITA' SOSTANZIALE

- Coerenza con strategia, contenuti e obiettivi P.R.
- Coerenza con FESR e tipologie di intervento previste (art. 73, c.2 Reg.1060/21)
- Conformità con termini, modalità, indicazioni e parametri previsti dal Bando:
  - localizzazione dell'intervento;
  - tempistica di realizzazione;
  - event. limitazioni/divieti Bando/normativa
- Valutazione impatto ambientale o proced. screening se ambito della Dir. 2011/92/UE.
- (eventuale) rispetto orientamenti per immunizzaz. da effetti clima (Com.C373 /21)
- Principio DNSH e coerenza con le valutazioni VAS/VinCA.
- Contributo alla Strategia Regionale per lo Sviluppo Sostenibile (SRSvS)

## COMITATO TECNICO DI VALUTAZIONE (\*)

### VALUTAZIONE

- Idoneità tecnica del destinatario finale.
- Qualità tecnico-scientifica del progetto:
  - relazione tecnico-economica, diagnosi energetica;
  - piano economico e congruità dei costi
- Rilevanza impatti ambientali positivi:
  - ricadute e impatti ambientali coerenti con la misura;
  - rapporto tra costi e riduz. annua di inquinanti/climalteranti.
- Potenziamento utilizzo FER e riduz. emissioni (rinnovabili).
- Miglioramento dell'efficienza energetica.
- Efficacia investimento:
  - rapporto tra costi e riduzione annua consumi energetici;
  - rapporto tra produzione e costi energetici ante e post.
- Qualità economico finanziaria del progetto in termini di:
  - miglior rapporto costi/benefici per effetto del progetto;
  - pertinenza costi rispetto all'intervento e al Bando.

(\*) Il Comitato Tecnico di Valutazione è composto da componenti di Finpiemonte e della Regione Piemonte, esprime un parere vincolante nell'ambito dell'iter istruttorio, ed opera in conformità al Reg. interno che disciplina le diverse attribuzioni di competenza e responsabilità dei componenti del Comitato





- a) normativa in materia di antimafia (ove previsto);
- b) restituzione somme revocate di altre agevolazioni;
- c) sede di realizzazione operativa (se ancora da soddisfare),
- d) obblighi contributivi INPS, INAIL e Cassa Edile (D.U.R.C.);
- e) Registro Nazionale Aiuti (RNA): cumulo, obblighi di trasparenza e pubblicità, clausola Deggendorf;
- f) eventuali ulteriori adempimenti specifici

## Iter di convenzionamento

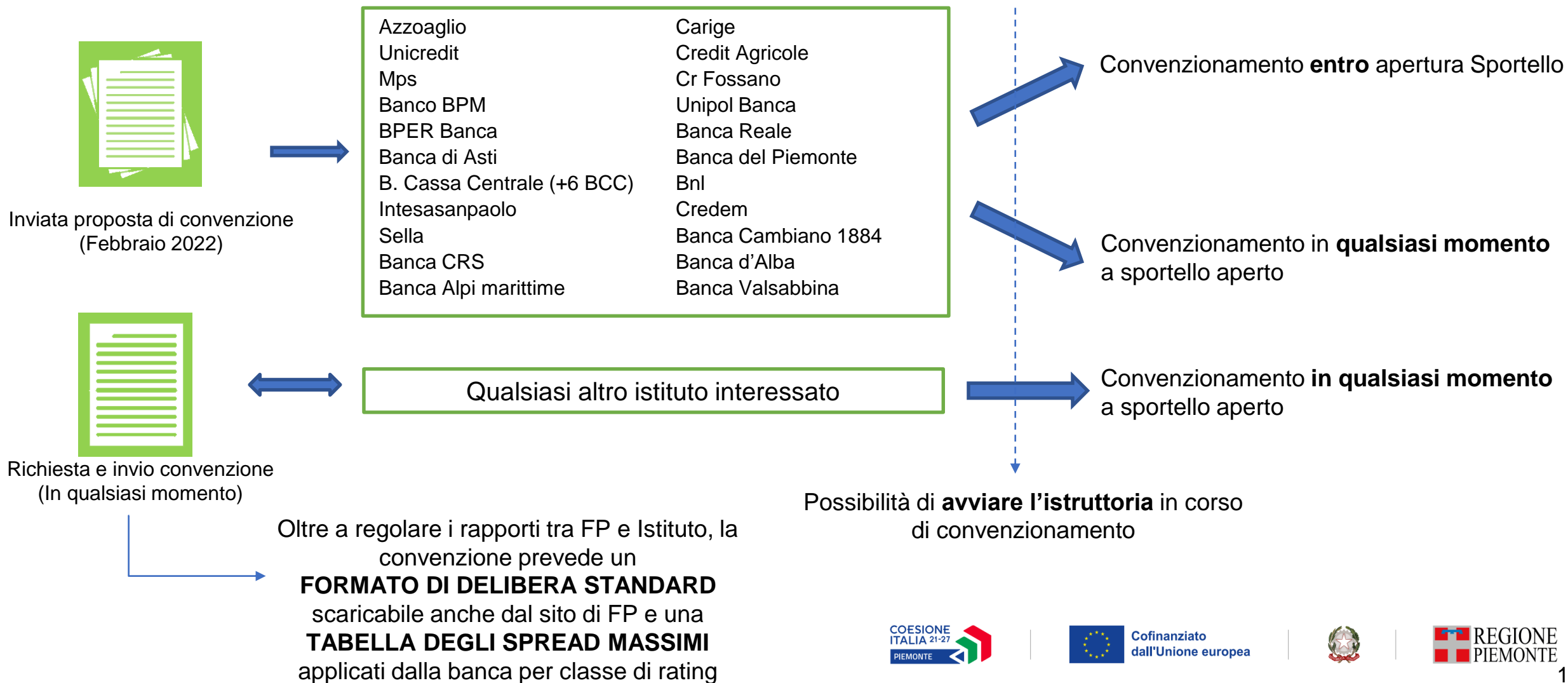

## Finanziamento a tasso agevolato

- A **copertura** del 70%, 80% o 90% dell'investimento, a seconda delle dimensioni d'impresa. Ridotto del 5% a favore della % di contributo, nel caso di imprese in area 107.3.c..
- **70%** Fondi FESR a tasso zero – **30%** Fondi bancari al tasso di mercato
- Erogato in un'**unica soluzione**.
- Ammortamento in **rate trimestrali** a quote capitali costanti posticipate della durata di:
  - a) **60 mesi**, di cui 6 di preammortamento facoltativo, per investimenti inferiori o uguali a 1.000.000,00 €;
  - b) **72 mesi**, di cui 12 di preammortamento facoltativo, per investimenti compresi tra 1.000.000,00 € e 2.000.000,00 €;
  - c) **84 mesi**, di cui 12 di preammortamento facoltativo, per investimenti superiori a 2.000.000,00 €.

Le opzioni b) e c) sono a discrezione dell'impresa, che potrà comunque sempre scegliere l'opzione a).

## Contributo a fondo perduto

- Pari al 30%, 20% o 10% a seconda delle dimensioni d'impresa, maggiorato del 5% nel caso di imprese in area 107.3.c.
- Erogato a fronte della conclusione del progetto, dell'esito positivo dei controlli ed eventualmente riproporzionato sulla spesa effettivamente rendicontata.
- **Eventualmente riproporzionato rispetto ai i massimali di incentivazione previsti dal Reg. 651/2014.**

## L'ESL – EQUIVALENTE SOVVENZIONE LORDO

❑ **Finanziamento:** l'ESL è **risparmio di interessi** ottenuto in virtù dal tasso agevolato.

❑ **Sovvenzione a fondo perduto:** l'ESL è **l'importo ottenuto** a fondo perduto, attualizzato (sostanzialmente coincidente con il fondo perduto).

Interessi calcolati al tasso di mercato



Interessi agevolati



**ESL Finanziamento**

Contributo in valore assoluto



**ESL Contributo**

**ESL Finanziamento**



**ESL Contributo**



**SOGLIE MASSIME DI AGEVOLAZIONE REG.651/2024**

BENEFICIO COMPLESSIVO

DEVE ESSERE MINORE

L'ESL complessivo deve **RISPETTARE LE SOGLIE MASSIME** di agevolazione previste dal Reg. 651/2014 per le varie categorie di investimenti.

## I MASSIMALI ESL PREVISTI DAL REGOLAMENTO PER TIPOLOGIA DI INVESTIMENTO

Linea	Tipologia di intervento	Reg. (UE) 651/2014 Articolo applicabile	Intensità massima dell'aiuto		
			Piccola impresa	Media impresa	Grande impresa
1 – Interventi di efficienza energetica	a) installazione di impianti di cogenerazione ad alto rendimento come da Allegato 2 della Direttiva 2012/27/UE, qualificati CAR da parte del GSE;	Art. 40	65%	55%	45%
	b) interventi finalizzati all'aumento dell'efficienza energetica nei processi produttivi, diretta a ridurre l'incidenza energetica sul prodotto finale, tali da determinare un significativo risparmio annuo di energia primaria;	Art. 38	50%	40%	30%
	c) interventi finalizzati all'aumento dell'efficienza energetica degli edifici nell'unità locale;	Art. 38	50%	40%	30%
	d) sostituzione puntuale di sistemi e componenti a bassa efficienza con altri a maggiore efficienza;	Art. 38	50%	40%	30%
	e) installazione di nuove linee di produzione (nuove tecnologie energetiche) ad alta efficienza;	Art. 38	50%	40%	30%
2 – Interventi di installazione di impianti a fonti rinnovabili	Interventi di installazione di impianti a fonti rinnovabili la cui energia prodotta è interamente destinata all'autoconsumo nell'unità locale.	Art.41.6 lett. a) o b)	65%	55%	45%
		Art.41.6 lett. c)	50%	40%	30%

**%**  
CALCOLATE SUI  
«**COSTI PER INVESTIMENTI SUPPLEMENTARI**»

ATTENZIONE  
nel caso di  
**Linea b) e Linea e)**  
bisogna allegare  
obbligatoriamente  
**PREVENTIVI DI CONFRONTO**

Costo per investimento supplementare ex art.38:

(omissis...) Se non è individuabile come costo distinto, è individuato **in riferimento a un investimento analogo ... (omissis) che sarebbe stato realizzato senza l'aiuto.**

La **differenza** tra i costi di entrambi gli investimenti corrisponde al costo connesso alla maggiore efficienza energetica e costituisce il costo ammissibile.

## Quando

Entro **60 giorni** dalla data di conclusione del progetto



## Cosa

- **dichiarazione di spesa** generata dalla piattaforma a seguito dell'inserimento dei dati e dell'invio telematico
- **documentazione giustificativa** delle spese distinta per tipologia di spesa secondo la "Guida alla rendicontazione dei costi PR FESR Piemonte 21-27" (sito FP);
- **dicitura** apposta sulle fatture:
  - o PR FESR 21-27 - Azione II.2i.2., oppure
  - o PR FESR 21-27 - Azione II.2ii.2
- **relazione tecnica finale**, secondo il modello pubblicato sul sito di FP;
- eventuale **documentazione specifica** (ad es: Riconoscimento CAR del GSE, ulteriori autorizzazioni prescritte in fase di ammissione).



## Esame

FP esamina la rendicontazione **entro 80 gg** dalla ricezione: **conformità** tecnica dell'intervento conformità rispetto al Bando e alla «Guida».



Nel caso di documentazione non esaustiva, FP può richiedere **integrazioni**, sospendendo i termini di cui sopra.

## Come

Attraverso la **piattaforma informatica**

<https://servizi.regione.piemonte.it/catalogo/gestionale-finanziamenti>  
(Richiesta di abilitazione sul sito di Finpiemonte)



The screenshot shows the Finpiemonte website interface. At the top, there's a navigation bar with the logo 'FP FINPIEMONTE' and links for 'Società', 'Agevolazioni e incentivi', and 'Progetti strategici'. Below the navigation bar, the breadcrumb trail reads 'Home / Abilitazione alla piattaforma sistema piemonte'. The main heading is 'Abilitazione alla piattaforma Sistema Piemonte'. The form contains several fields, each marked with a red asterisk to indicate they are required:

- Il sottoscritto \*
- Nome legale rappresentante \*
- Cognome legale rappresentante \*
- Codice fiscale legale rappresentante \*
- In qualità di legale rappresentante dell'azienda: \*
- Ragione sociale azienda \*

## Piattaforma: procedura guidata e tutorial





# Variazioni/proroghe, controlli e monitoraggio

## Proroghe e variazioni del progetto

**NON sono ammesse** proroghe oltre il termine massimo di 24 mesi, salvo il caso in cui venga dimostrato un ritardo nelle forniture o si verifichino eventi non imputabili alla volontà del destinatario finale.

Le eventuali richieste devono essere **comunicate tempestivamente** utilizzando i moduli disponibili sul sito [di FP](#) e verranno **valutate dal Comitato** Tecnico di Valutazione.

## Proroghe e variazioni del soggetti destinatario

È possibile considerare richieste di **subentro**, purché la modifica sia motivata da **cause di natura societaria** (es: scissioni, incorporazioni, fusioni, procedure concorsuali) e purché il nuovo soggetto rispetti i requisiti di ammissibilità.

In ogni caso nei limiti dell'intensità di aiuto previsti per la relativa dimensione di impresa, il contributo originariamente concesso **non potrà essere rideterminato in aumento**.

Il soggetto subentrante deve **impegnarsi a realizzare** e concludere l'intervento in conformità con il progetto ammesso e a **rispettare tutti gli obblighi** previsti dal Bando

## Ispezioni, controlli e monitoraggio

E' facoltà dello **Stato**, della **Regione** e di Finpiemonte, effettuare **controlli documentali e in loco**, in ogni fase dell'attività (in itinere e dopo il completamento), direttamente o per il tramite di soggetti terzi, per verificare:

- lo **stato di attuazione** dei programmi e delle spese oggetto dell'intervento
- il **rispetto degli obblighi** previsti dalla normativa vigente e dal Bando,
- la **veridicità delle dichiarazioni** e delle informazioni prodotte

Parimenti, la **Commissione europea**, ai sensi dell'art. 70 del Reg. 1060/21 può svolgere **controlli, anche in loco**, in relazione ai progetti cofinanziati.

I destinatari finali sono tenuti a:

- **consentire e agevolare le attività di controllo** da parte di Regione, FP, Commissione Europea, Corte dei Conti Europea, Guardia di Finanza,
- **conservare** tutta la documentazione amministrativa, tecnica e contabile e a **metterla a disposizione** degli organi suddetti.

Il destinatario finale è tenuto inoltre a **rispondere alle indagini che la Regione Piemonte avvierà riguardo al livello di efficienza energetica** o produzione da fonti rinnovabili raggiunti, di riduzione delle emissioni inquinanti e/o climalteranti e di ulteriori indicatori a testimonianza dei risultati raggiunti in stretta relazione con il sostegno pubblico alle iniziative.



# Procedimenti di Concessione e Controllo

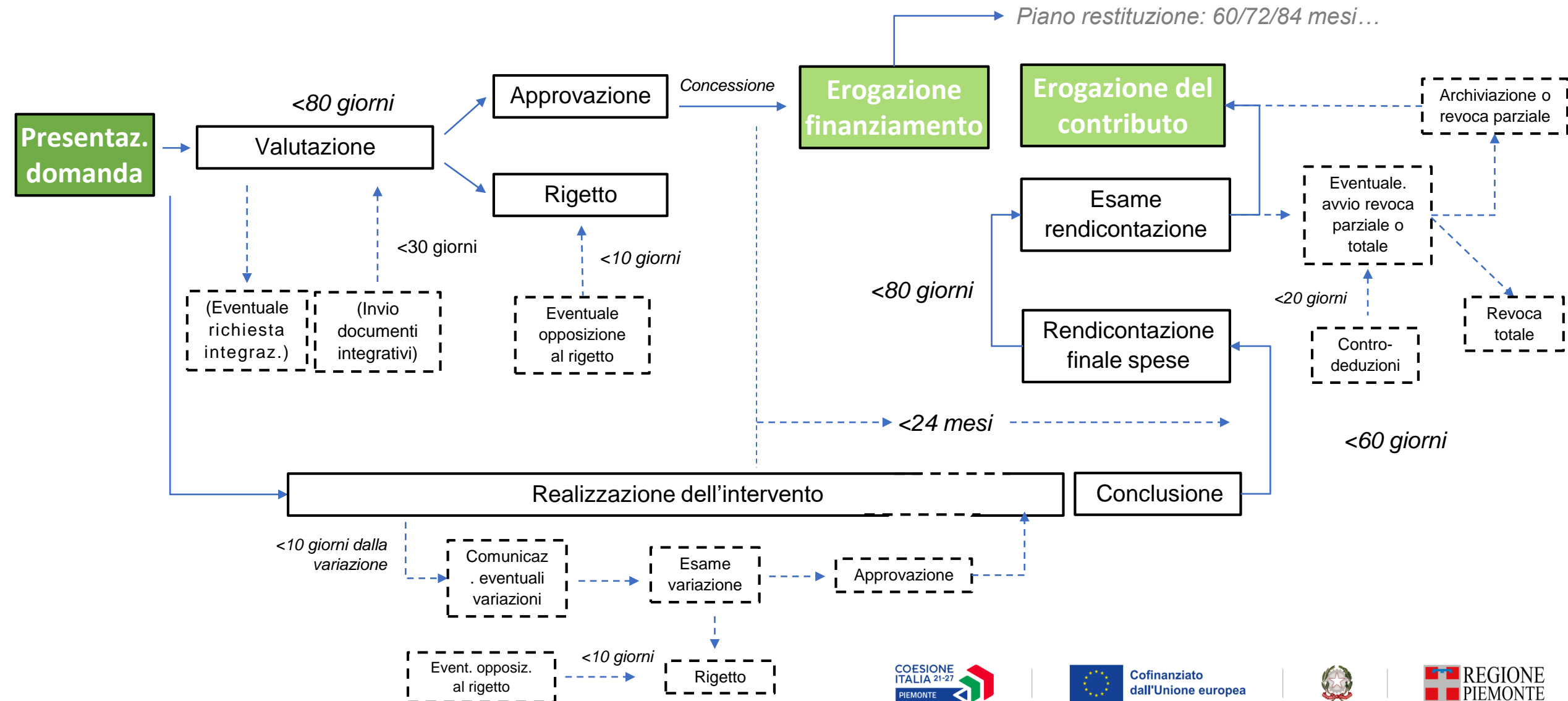

CONTATTACI  
PER INFORMAZIONI  
SULLE  
AGEVOLAZIONI

Richiedi assistenza



<https://www.finpiemonte.it/urp>



## NEWSLETTER

Iscriviti per ricevere aggiornamenti su agevolazioni,  
eventi e iniziative sul territorio

Iscriviti

<https://www.finpiemonte.it/newsletter>



### Sede legale

Finpiemonte SpA - Galleria San Federico 54  
10121 Torino

### Ufficio Relazioni con il Pubblico

Tel. +39 011 5717777 dal lunedì al venerdì 9.30-12.30

Form di contatto: <https://finpiemonte.it/urp>

PEC: [finanziamenti.finpiemonte@legalmail.it](mailto:finanziamenti.finpiemonte@legalmail.it)



<https://www.linkedin.com/company/finpiemonte>



<https://www.facebook.com/finpiemontespa>



<https://www.youtube.com>



<https://twitter.com/finpiemonte>

# Grazie per l'attenzione!



---

L'Europa investe sul Piemonte, il Piemonte investe su di te